אבותינו בולעטין

HFPJC · אבותינו

718-640-1470

א קורצע איבערזיכט פון די וועכנטליכע אקטיוויטעטן פון אבותינו

קומענדיגע פראיעקטן בס"ד

אונטער די אקטיוויטעטן פון דער רעגירונג'ס גרענט

מעזאסילאש, אונגארן

מאטעסאלקע, אונגארן

פראיעקטן תשע"ח-ע"ט

33 פראיעקט תשע"ח-ע"ט ע"י אבותינו — שימאני, אונגארן

מנו"כ של הגאון הק' פועל ישועות בקרב הארץ

רבי **שבתי שעפטיל ווייס** זי"ע אב"ד

שלב ב: תיקון המצבות והשלמת תיקון הביה"ח

ווערט פארגעזעצט בס"ד בנדבת צאצאי יוצאי העיר

אלטער גדר, און גדר העכערן שוץ מויער ווערן איבערגעבויט

בין הכניסה נבנה ברוב פאר והדר

35 פראיעקט תשע"ח-ע"ט ע"י אבותינו — יונק החדש, אונגארן

בנין הגדר זעצט פאר בס"ד

יסודות פאר'ן גדר ווערן יעצט פארענדיגט

צוגרייטונגען צו פראיעקטן

אלמאשד, אונגארן

מקום מנו"כ של הגאון רבי **אהרן שלמה** כ"ץ זצ"ל הנקרא ר' שלמה חריף מאלמאשד, מבין חתניו הי' הגאון הקדוש **הרר"ש מ'סעליש** בעל ה'צרור החיים זי"ע. הגרא"ש זצ"ל הי' מפורסם נערץ ומקודש אצל גדולי וגאוני הזמן ובפרט הי' חביב מאוד אצל מרנא ורבנא **ה'חת"ס** זי"ע אשר השתעשע עמו זמן רב.

[תולדותיו נערכו באריכה ע"י הר"ר שמואל יוסף כ"ץ שליט"א בקו' עלי זכרון טבת תשע"ז]

בריוו צו בני משפחה

בני משפחה זענען שטארק נתעורר אפצוראטעווען מקום מנו"כ פונ'ם גרויסן זיידן. צי נעמען א חלק אין די גרויסע מצוה ביטע ריפן:

הר"ר שמואל שמעלקא קליין 845-426-1486 הר"ר אברהם יושע קליין 718-963-1450

24 פראיעקט תשע"ח-ע"ט ע"י אבותינו — פישטיאן, סלאוואקיי

בנדבת נכדי הגה"ק **אבד"ק נייטרא** זי"ע - מנו"כ פה בראשות הגה"צ רבי **יצחק צבי אונגאר** שליט"א, אב"ד נייטרא – ירושלים, בן **כ"ק אדמו"ר מ'נייטרא** שליט"א

(**א**) מקום הקודש על ציוני הצדיקים הק' נגמר ברוב פאר והדר.

(**ב**) שיפוץ אצל קברי הצדיקים מבית ומחוץ.

(**ג**) שביל החדש מלפני הכניסה

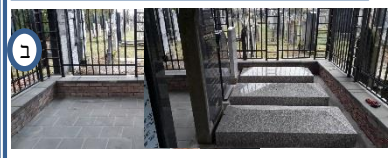

זכות הצה"ק יגן על כל העוזרים להוושע בכט"ס

ברכת מזל טוב ורב נחת

ברגשי אהבה משגרים אנו בזה ברכת **מזל טוב** לידידינו הנאמנים העוסקים לטובת אבותינו הם **וב"ב ומשפ'** שיחי' לרגל השמחה אשר במעונם בשעטו"מ כאו"א בשמם הטוב יבורך ה"ה

הרה"ח ר' **מנחם משה רעטעק** שליט"א
מראשי הוועד של הביה"ח
ט. דאדא - נ. האלאס

****

הרה"ח ר' **אברהם דוב יודא מאנדל** שליט"א
מחשובי הוועד להצלת הביה"ח **דאנציג**

****

הרה"ח ר **וואלף לאנדא** שליט"א
מחשובי הוועד הביה"ח **אויבערווישעווע**

****

הרה"ח ר' **יואל שפיטצער** שליט"א
מחשובי הוועד **פועל ישועות**
להצלת ביה"ח בעיר **מאגלעניץ**

****

הרה"ח ר' **משה נתן בראווער** שליט"א
מחשובי הוועד הביה"ח **זיפאוו**

****

הרה"ח ר' **הערשל רובין** שליט"א
מחשובי הוועד הביה"ח **מיהאיפאלווא**

****

הרה"ח ר' **יחזקאל שרייבער** שליט"א
מחשובי הוועד של הביה"ח
נירגעלשע-סאלמאד

****

הרה"ח ר **יודא כהנא** שליט"א
ובנו הרה"ח ר' **יחזקאל כהנא** שליט"א
מחשובי הוועד הביה"ח **מאטעסאלקא**

ויזכו כלם ביחד עם המשפחה והמחותנים שיחי' לראות רב נחת דקדושה מכל יוצ"ח

מדור מיוחד: בעד אלו גאונים וקדושים זי"ע אשר היארצייט חל בשבוע זו - ומנו"כ בהביה"ח שנבנו ע"י: כ"א כסלו: רבי שמואל ב"ר יצחק סג"ל יונגרייז זצ"ל אב"ד סעטשע אבי מנו"א **מטשעגגער** | רבי יעקב קאפיל ב"ר צבי הירש (חריף) זצ"ל **מווערבוי** | **כ"ב כסלו:** רבי אדוני ב"ר מרדכי שלמה שמעלצער זצ"ל דומ"ץ **פעטראוואסעלע** | **כ"ד כסלו:** רבי משה ב"ר מנחם צוקערמאנדעל זצ"ל אב"ד **ווערבוי** | רבי יצחק ב"ר יו"ט ליפמאן קארפעל זצ"ל דומ"ץ **פאקש** | **כ"ה כסלו:** רבי נפתלי הכ"ן **ביין** זצ"ל אב"ד **מידסענט.לעמעש** | רבי חזקי פייוויל ב"ר חיים פלויט זצ"ל אב"ד **שוראני** - תלמיד הת"ס | **כ"ו כסלו:** רבי יעקב קאפל ב"ר יודא פר"מ זצ"ל אב"ד **קאלאמייע** | רבי דוב יעקב ב"ר אברהם האלפרין זצ"ל אב"ד **באלחוב** | רבי משה דוד ב"ר יעקב פרץ פריעדמאן זצ"ל דומ"ץ **גרויסווארדיין** | רבי יהושע ב"ר משה שמואל בריסק זצ"ל אב"ד **טיסא-דאדא** | רבי משה חיים ב"ר גרשון הלוי ליטש-ראזענבוים זצ"ל אב"ד **קליינווארדיין** | רבי יושע אהרן צבי ב"ר משה וויינבערגער זצ"ל (מהריא"ץ) אב"ד **מארגערעטן**

Heritage Foundation For Preservation of Jewish Cemeteries (HFPJC)
616 Bedford Ave, Suite 2-B, Brooklyn, NY 11249 T: 718-640-1470 F: 718-228-8368 E: hfpjc@thejnet.com
Affiliated Organizations: London: Committee for Preservation of Jewish Cemeteries in Europe · E. Yisroel: Asra Kadisha

נתפרסם לע"נ
דבורה רעכיל ב"ר מרדכי
יודא ע"ה

צו ערהאלטן וועכנטליך די בולעטין אויף אי-מעיל, ביטע קאנטאקטירט אבותינו – **hfpjc@thejnet.com** · עס איז ערלויבט צו פארשפרייטן דעם בולעטין אינ'ם אריגינעלן פארמאט